

корпус Е - сутерен

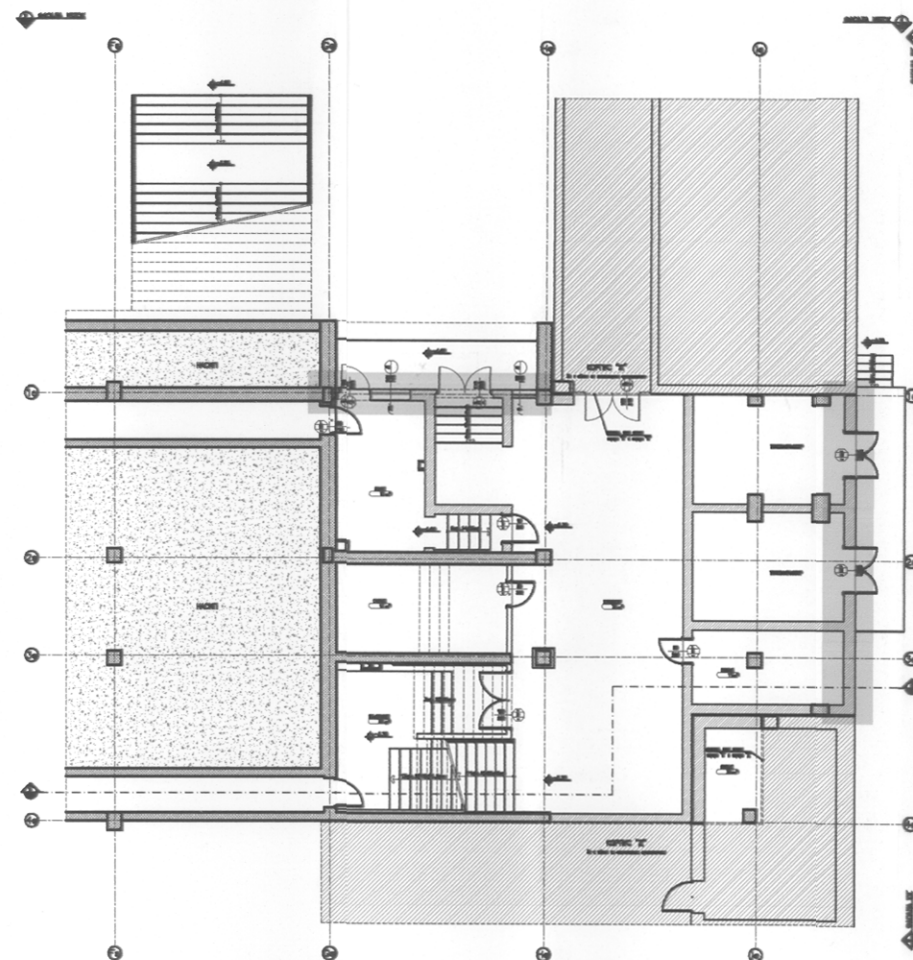

корпус Е - партер

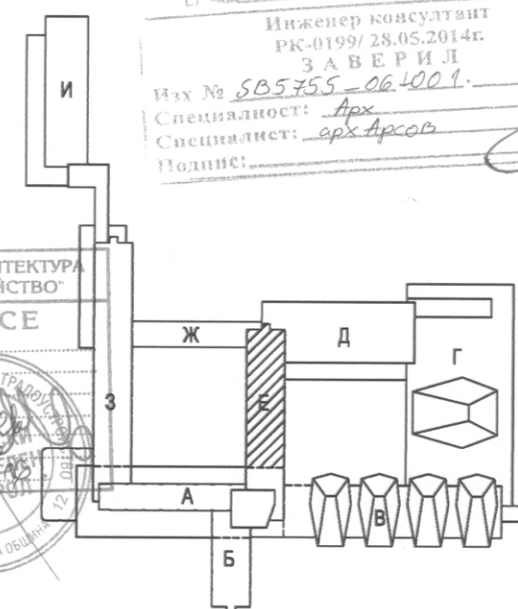

С КОНСУЛТ ЕООД

Инженер консултант
РК-0199/28.05.2014г.
ЗАВЕРИЛ
Изм № 505755-06-1001. 2016г.
Специалност: Арх
Специалист: арх. Арсенов
Подпис:

печат на
проектанта
с ППП

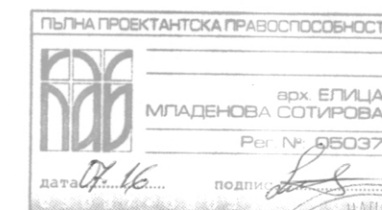

съгласувал ВЪЗЛОЖИТЕЛ:
УНСС

ПРОЕКТАНТ: арх. Елица Сотирова

ВЪЗЛОЖИТЕЛ: Университет за национално и световно стопанство

ОБЕКТ: УНСС - Корпуси "А", "Б" и "Е"
Мерки за подобряване на енергийната ефективност

ПОДОБЕКТ: КОРПУС "Е"

СЪДЪРЖАНИЕ: РАЗПРЕДЕЛЕНИЕ СУТЕРЕН И ПАРТЕР - УКАЗАТЕЛНА СХЕМА ДЕТАИЛИ

ЧАСТ: Архитектура
ФАЗА: РП
ДАТА: 07.2016г.
ЛИСТ: 01 / 07
МАЩАБ: 1:200