корпус А - фасада Изток

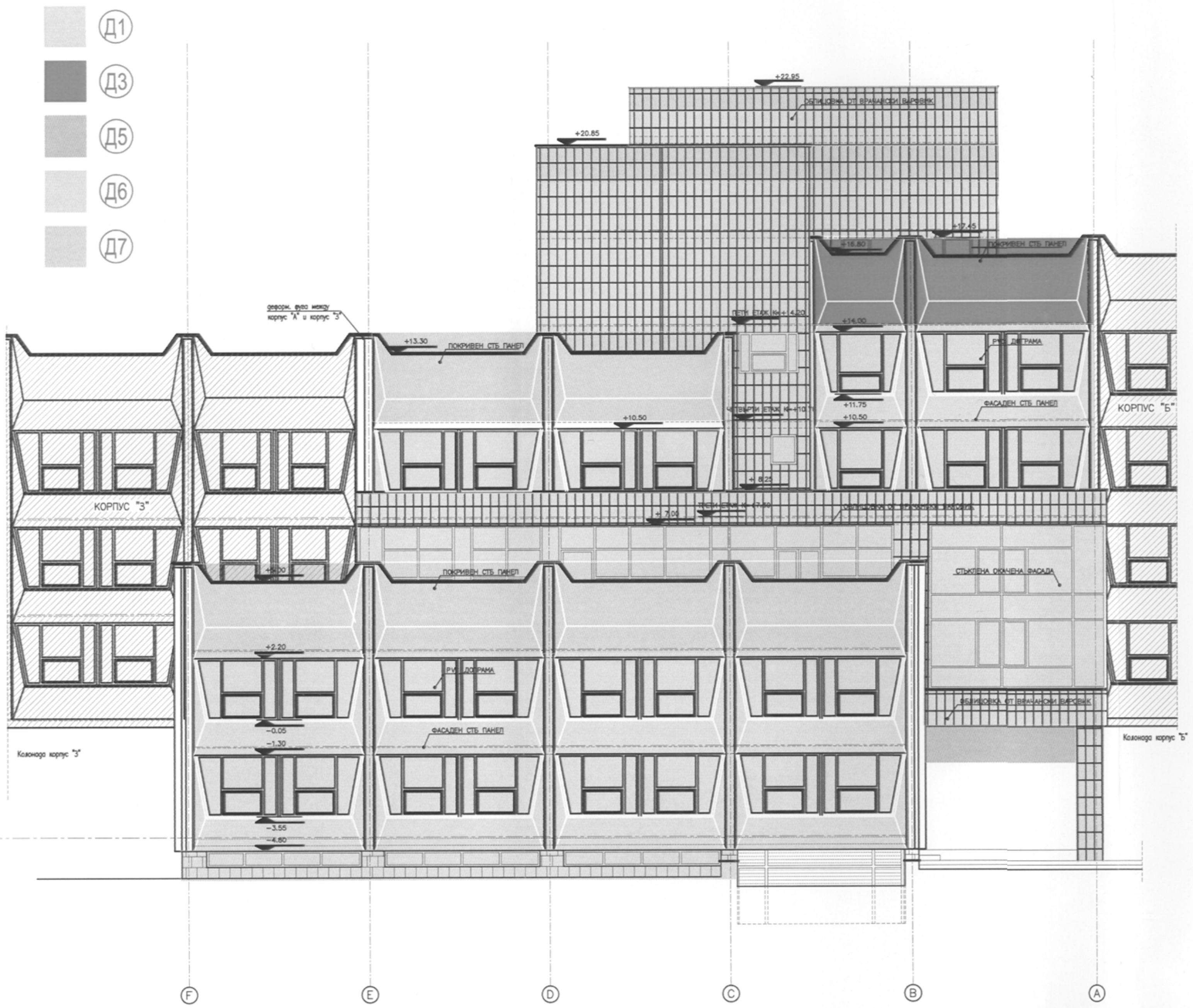
▨ Д1
▨ Д3
▨ Д5
▨ Д6
▨ Д7
+22.95
ОБЛИЦОВКА ОТ ВРАЧАНСКИ ВАРОВИК
+20.85
+17.45
+16.80
ПОКРИВЕН СТБ ПАНЕЛ
деформ. фуга между корпус "А" и корпус "З"
+13.30
ПОКРИВЕН СТБ ПАНЕЛ
ПЕТИ ЕТАЖ К=+4.20
+14.00
РУС ДОГРАМА
+11.75
+10.50
ЧЕТВЪРТИ ЕТАЖ К=+10.70
+10.50
ФАСАДЕН СТБ ПАНЕЛ
КОРПУС "Б"
КОРПУС "З"
+8.25
+7.00
ТРЕТИ ЕТАЖ К=+7.50
ОБЛИЦОВКА ОТ ВРАЧАНСКИ ВАРОВИК
+5.00
ПОКРИВЕН СТБ ПАНЕЛ
СТЪКЛЕНА ОКАЧЕНА ФАСАДА
+2.20
РУС ДОГРАМА
-0.05
-1.30
ФАСАДЕН СТБ ПАНЕЛ
-3.55
-4.80
ОБЛИЦОВКА ОТ ВРАЧАНСКИ ВАРОВИК
Колонада корпус "З"
Колонада корпус "Б"
F
E
D
C
B
A

КОНСУЛТ ЕООД СОФИЯ

КОНСУЛТ С КОНСУЛТ ЕООД
Инженер консултант
РК-0199/ 28.05.2014г.
ЗАВЕРИЛ
Изх № SB5795-06-001 . 2016 г.
Специалност: Арх
Специалист: арх Арсов
Подпис:

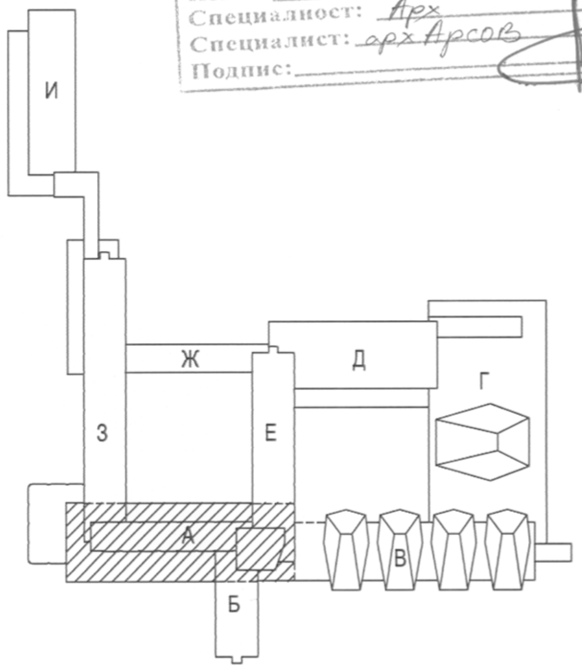

СО Направление "АРХИТЕКТУРА И ГРАДОУСТРОЙСТВО"
ОДОБРЯВА СЕ
С ПРОТОКОЛ №: С ...
РАЗРЕШЕНИЕ №:
Н-К отдел: арх ...
ДИРЕКТОР: арх ...
София 26.09.16 г.

печат на проектанта с ППП

ПЪЛНА ПРОЕКТАНТСКА ПРАВОСПОСОБНОСТ
арх. ЕЛИЦА МЛАДЕНОВА СОТИРОВА
Рег. №: 05037
дата 07.16 подпис

съгласувал ВЪЗЛОЖИТЕЛ:
УНСС

ПРОЕКТАНТ:	арх. Елица Сотирова	
ВЪЗЛОЖИТЕЛ	Университет за национално и световно стопанство	
ОБЕКТ	УНСС - Корпуси "А", "Б" и "Е" Мерки за подобряване на енергийната ефективност	ЧАСТ: Архитектура ФАЗА: РП ДАТА: 07.2016г.
ПОДОБЕКТ	КОРПУС "А"	ЛИСТ: 11 / 11
СЪДЪРЖАНИЕ	ФАСАДА ИЗТОК - УКАЗАТЕЛНА СХЕМА ДЕТАЙЛИ	МАЩАБ: 1:200